

Tlaxcala, Tlax a 26 de octubre de 2022.



ACTA DE ENTREGA

Por medio del presente me permito enviarle un cordial saludo y al mismo tiempo informarle que se hace entrega del material de la lista anexa, de la empresa FERREZA a nombre de la **C. SANTA SILVA ORTIZ** del procedimiento **8_331-2-2022 AD.**

No. Partida	Cantidad	Unidad de Medida	Descripción
1	1	PZ	MAQUINA DE COSTURA RECTA BRAZO LARGO DOBLE DESPUNTE
2	1	PZ	MAQUINA COSTURA RECTA CON APARATO PIE DOBLADILLO
6	1	PZ	MAQUINA DE COSTURA PRESILLA O REMATADORA
7	1	PZ	MAQUINA DE COSTURA DE TRABAJO 2 O 3 AGUJAS
8	7	PZ	MAQUINA DE COSTURA RECTA BRAZO CORTO DOBLE DESPUNTE
10	1	PZ	MAQUINA PEGA BOTONES DE 2 A 4 ORIFICIOS
13	1	PZ	MAQUINA BORDADORA EN REALCE
22	1	PZ	LIBRERO HORIZONTAL METÁLICO DIMENSIONES DE 1220X370X1030 MM CON DOS ENTREPAÑOS INTERCAMBIABLES, PUERTAS CORREDIZAS DE CRISTAL Y CUBIERTA DE MADERA DE TRIPLAY CON LAMINADO PLÁSTICO, ESTRUCTURA METÁLICA CON 4 PATAS Y TRAVESAÑOS DE TUBULAR CUADRADO DE LÁMINA CAL 18 DE 25X25MM ARMADOS Y REFORZADOS CON SOLDADURA, MCON PREPARACIONES PARA RECIBIR GABINETE. GABINETE METÁLICO DE LÁMINA NEGRA CAL 20 CON ENTREPAÑOS INTERCAMBIABLES EN FORMA DE CHAROLA CON REFUERZOS LONGITUDINAL EN LÁMINA CAL 20. PUERTAS CORREDIZAS DE CRISTAL TEMPLADO DE 4MM DE ESPESOR CON CANTOS ESMERILADOS CON JALADERA DEVASTADA INTEGRAL CON ZAPATA DE ALUMINIO PARA CORREDERAS EN PARTE INFERIOR. CUBIERTA DE MADERA DE TRIPLAY DE 19MM CON LAMINADO PLÁSTICO EN CARAS Y CANTOS DE 1/32 COLOCANDO LA VETA EN SENTIDO LONGITUDINAL. HERRAJES ZAPATAS GUIAS Y CORRDERAS DE ALUMINIO Y 4 REGATONES AJUSTABLES DE POLIPROPILENO, SOLDADURAS DEBERA ESTAR PERFECTAMENTE TERMINADAS. ACABADOS TODOS LOS ELEMENTOS METÁLICOS DE LÁMINA LLEVARAN TRATAMIENTO FOSFATIZADO EN EL ESMALTE SEMIBRILLANTE COLOR ARENA EN GABINETE Y NEGRO SEMIBRILLANTE EN PATAS, LA CERRADURA DE CREMALLERA TIPO COMERCIAL.



ITIFE

INSTITUTO TLAXCALTECA DE LA
INFRAESTRUCTURA FÍSICA EDUCATIVA

26 OCT 2022

OFICINA DE
RECURSOS MATERIALES

RECIBIDO:

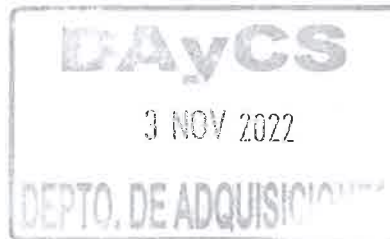

SANTA SILVA ORTIZ RFC: SIOS6604075TA CALLE INDEPENDENCIA #7-1, SECCIÓN
PRIMERA, ZACATELCO, TLAXCALA C.P. 90740 TEL: 222 121 4424 ferrezatlx@hotmail.com

25	29	PZ	<p>SILLA APILABLE DESCRIPCIÓN: SILLA CON ESTRUCTURA TUBULAR METÁLICA CON REGATONES DE POLIPROPILENO, LLEVA 1 CONCHA ANATOMICA INTEGRAL (ASIENTO-RESPALDO) DE PLÁSTICOPOLIPROPILENO INYECTADO. DIMENSIONES MIDE EN SU BASE 495MM, DE FRENTE, 567MM DE LADO Y 767MM DE ALTURA TOTAL. ESTRUCTURA: FABRICADA CON PERFIL TUBULAR REDONDO DE LÁMINA DE ACERO CAL 18 CON UN DIAMETRO MINIMO DE 19MM. ESTA FORMADA POR 2 ASNILLAS EN FORMA DE "U". UNIDAS ENTRE SI POR MEDIO DE 2 LARGUEROS LATERALES DE LÁMINA CAL 14. POR PARTE SUPERIOR, LAS ASNILLAS SE UNEN A 2 PIEZAS ESPECIALES EN FORMA DE "ZETA" DE CAL 14. QUE ASU VEZ SIRVEN PARA RECIBIR LA CONCHA INTEGRAL, EN CADA EXTREMO DE LAS ASNILLAS (PATAS) VA UN REGATÓN DE POLIPROPILENO DE ALTA DENSIDAD. EMBUTIDO Y PEGADO CON ADHESIVO DE CONTACTO. DE DISEÑO ANATOMICO, FABRICADA EN UNA SOLA PIEZA DE PLÁSTICO (POLIPROPILENO) IYECTADO CON COSTILLAS O NERVADURAS DEL MISMO MATERIAL, LLEVA UN ADITIVO ANTIESTATICO Y UN ACABADO TEXTURIZADO EN CAPAS EXPUESTAS. REMACHES ¼" DIAMETRO X ¾" 4 PZAS. SOLDADURA DEBERA QUEDAR PERFECTAMENTE TERMINADAS, APLICADAS EN TODOS LOS PERIMETROS DE CONTACTO Y SIN ESCORIAS NI DEFECTOS. ACABADOS: LA ESTRUCTURA Y DEMAS PARTES METÁLICAS SE PREPARAN PREVIAMENTE A LA APLICACIÓN DE PINTURA DEJANDOLAS LIBRES DE GRAPAS E IMPUREZAS (DECAPADO). Y SE DARA UN ACABADO FINAL A BASE DE PINTURA ELECTROSTATICA EPOXICA MICROPULVERIZADA EN COLOR NEGRO SEMIBRILLANTE Y HORNEADA A 200°C LA CONCHA INTEGRAL DE POLIPROPILENO SERA DE COLOR NARANJA. ENPAQUE: LA SILLA SE ENTREGA ARMADA Y FLEJADA (5 PIEZAS APILADAS) CON LAS PROTECCIONES ESPECIALES NECESARIAS TODOS LOS ENPAQUES DEBERAN LLEVAR UNA ETIQUETA IMPRESA, COLOCADA EN EL LUGAR VISIBLE CON LA CODIFICACIÓN, NOMBRE DEELEMENTO Y DEL FABRICANTE. ALTURA-ASIENTO: 437 MM, RESPALDO: 767 MM, ESTAS ALTRAS INCLUYEN EL REGATON DE POLIPROPILENO QUE LLEVAN LAS PATAS, ESTAS MEDIDAS TENDRAN UNA TOLERANCIA DE +- 5MM.</p>
----	----	----	--

Sin más por el momento y esperando contar con su aprobación, le envío un cordial saludo y quedo a sus órdenes.

ATENTAMENTE



SANTA SILVA ORTIZ

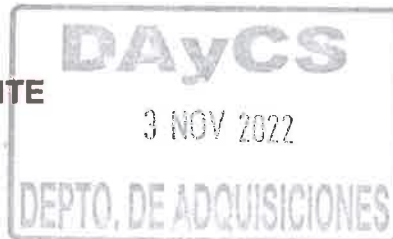

RECIBE  **ITIFE**
INSTITUTO TLAXCALTECA DE LA
INFRAESTRUCTURA FÍSICA EDUCATIVA

26 OCT 2022

OFICINA DE
RECURSOS MATERIALES

RECIBIDO
INSTITUTO TLAXCALTECA DE LA
INFRAESTRUCTURA FÍSICA EDUCATIVA 

24	1	PZ	<p>MESA PARA MAESTRO DESCRIPCIÓN: MESA RECTANGULAR CON CUBIERTA DE MADERA, RECUBIERTA CON LAMINA PLÁSTICA DECORATIVA COLOR BLANCO Y CANTOS CON UNA MOLDURA PERIMETRAL DE P.V.C. LA ESTRUCTURA ES DE TUBULAR METÁLICO CON CUATRO REGATONES DE POLIPROPILENO DE ALTA DENSIDAD EN LAS PATAS EMBUTIDO Y PEGADO CON PEGAMENTO AMARILLO DE CONTACTO 5000. DIMENSIONES: CUBIERTA DE 600 X 1200 MM. Y ALTURA TOTAL DE 750 MM. CUBIERTA: SE FABRICA EN TRIPLAY DE PINO DE 1RA. DE 18 MM. DE ESPESOR, LAS ESQUINAS SON REDONDEADAS CON UN R=25 MM. Y EN LA CARA SUPERIOR LLEVA RECUBRIMIENTO DE LÁMINA PLÁSTICA DE 1/32" (0.8) DE COLOR BLANCO, Y EN LA CARA INFERIOR (NO EXPUESTA) DEBERÁ IR CON BACKER FENÓLICO, LOS CANTOS LLEVAN UNA MOLDURA PERIMETRAL DE P.V.C. TIPO "T" "COLOR NEGRO EMBUTIDA Y PEGADA CON PEGAMENTO AMARILLO DE CONTACTO 5000 EN AMBAS PARTES. ESTRUCTURA: FABRICADA CON PERFIL TUBULAR DE LÁMINA NEGRA CAL. 18 Y ESTÁ FORMADA POR 4 PATAS DE SECCIÓN CUADRADA DE 1½" Y 4 LARGUEROS (DOS TRANSVERSALES Y DOS LONGITUDINALES), DE SECCIÓN RECTANGULAR DE 1" X 2" UNIDOS A LAS PATAS POR MEDIO DE CORDONES DE SOLDADURA EN TODO EL PERÍMETRO DE CONTACTO Y DEBERÁN QUEDAR PERFECTAMENTE TERMINADAS LIBRES DE ESCORIA Y DEFECTOS. PARA LA FIJACIÓN DE LA CUBIERTA A LA ESTRUCTURA, SE REQUIERE DE UN TORNILLO PARA MADERA DE CABEZA REDONDA SIX LOCK TRILOBULAR CON AFILAMIENTO EN EL ESPIRAL DEL TORNILLO, GALVANIZADO BRILLANTE DE 8 MM. DE GRUESO X 5/8" DE LARGO, CON UN MÍNIMO DE 12 PIEZAS Y ESTO SERÁ POR MEDIO DE CEJAS U OREJAS DE LÁMINA CAL. 14. EL SISTEMA DE ATORNILLAMIENTO DEBE SER POR MEDIO DE DESARMADOR PLANO DE CRUZ LLAVE ALEN. EMPAQUE: LA MESA SE ENTREGA TOTALMENTE ARMADA CON LAS PROTECCIONES NECESARIAS, DE CARTÓN CORRUGADO DEBIDAMENTE FLEJADO.</p>
----	---	----	---

DAYCS
3 NOV 2022
DEPTO. DE ADQUISICIONES



ITIFE

INSTITUTO TLAXCALTECA DE LA
INFRAESTRUCTURA FÍSICA EDUCATIVA

26 OCT 2022

OFICINA DE
RECURSOS MATERIALES

RECIBIDO: 

ENTREGA-RECEPCIÓN

PROGRAMA:	FONDO DE APORTACIONES MÚLTIPLES INFRAESTRUCTURA EDUCATIVA BÁSICA 2022 (FAM 2022)	NUM. ESC. (INTERNO)2022 007/2022
PEDIDO:	8_331-2-2022	FECHA:
CONTRATO:	8_331-2-2022 AD	25 de octubre de 2022
NIVEL EDUCATIVO:	BÁSICO	EL MATERIAL DESCRITO EN ESTA SALIDA DE ALMACEN, QUEDA BAJO RESGUARDO Y RESPONSABILIDAD DEL PLANTEL QUE RECIBE.
ESCUELA:	SECUNDARIA TECNICA No 26	
CCT:	29DST0026V	
LOCALIDAD:	COL. IGNACIO ZARAGOZA	
MUNICIPIO:	HUAMANTLA, TLAXCALA.	

CLAVE	CONCEPTO	UNID, ENTREGADAS
S/C	MAQUINA DE COSTURA RECTA BRAZO LARGO DOBLE DESPUNTE	1
S/C	MAQUINA DE COSTURA RECTA CON APARATO PIE DOBLADILLO	1
S/C	MAQUINA DE COSTURA PRESILLA O REMATADORA	1
S/C	MAQUINA DE COSTURA DE TRABAJO 20 3 AGUJAS	1
S/C	MAQUINA DE COSTURA RECTA BRAZO CORTO DOBLE DESPUNTE	7
S/C	MAQUINA PEGA BOTONES DE 2 A 4 ORIFICIOS	1
S/C	MAQUINA BORDADORA EN REALCE	1
S/C	LIBRERO HORIZONTAL METALICO	1
S/C	MESA PARA MAESTRO	1
S/C	SILA APILABLE	29

ENTREGA POR PARTE DEL PROVEEDOR:	SANTA SILVA ORTIZ	FIRMA:
FECHA:	25 de octubre de 2022	
ELABORÓ  JUAN ALBERTO MUÑOZ LEÓN JEFA OFICINA REC. MAT.	AUTORIZÓ  C.P. JAIME FERNÁNDEZ HERNÁNDEZ JEFE DEL DEPARTAMENTO DE ADMINISTRACIÓN	ENTREGÓ  SONIA FLORES QUINTERO ALMACENISTA

RECIBIO DE CONFORMIDAD		FIRMA DEL PLANTEL
FECHA:	25 - OCTUBRE - 2022	
NOMBRE:	MARTIN FLORES López FT - AL - 43 - 00	
CARGO:	DIRECTOR	

ESCUELA:	SEC. TEC. No 26 HUAMAMTLA, TLAXCALA
PEDIDO:	8_331-2-2022 AD

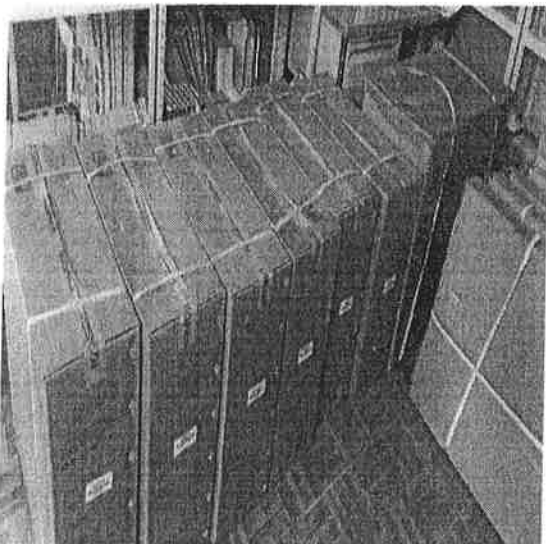
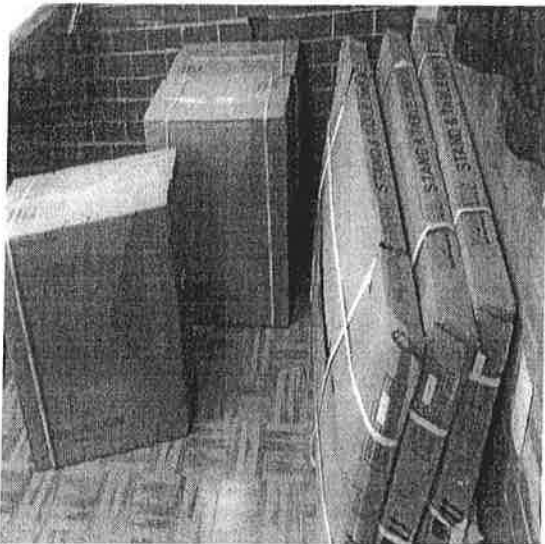

ESCUELA:	SEC. TEC. No 26 HUAMAMTLA, TLAXCALA
PEDIDO:	8_331-2-2022 AD

